

Herzlich Willkommen zum

# Online Workshop SIVAS Release 4

# Agenda

- ✓ Das Major Release 4000
- ✓ SIVAS Release 4 – Was ist das?
- ✓ Highlights von SIVAS Release 4
- ✓ Automatisierte Dokumenten Verarbeitung (PDF Inbox)
- ✓ Neue Funktionen in SIVAS.ERP
- ✓ schrempp-edv gibt es nicht nur in Lahr
- ✓ Fragen aus dem Chat

Martin Hetzel  
Leiter Produktmanagement

Tobias Lachmann  
Entwicklungsleiter

**Aus Release 3130 wird 4000**

**Rollout 23.07.2021**

1

Was ist SIVAS Release 4?

## Komplett neues User Interface für SIVAS

- Neue Bedienkonzepte
- Neue Bedienoberfläche
- Neues Look & Feel

Bei SIVAS Release 4 dreht sich alles um den Anwender!

FORMS

schrempp

Bestellwesen - angemeldeter Benutzer: SIVAS@SIVAS-Entwicklung

Aktion Editieren Feld Datensatz Abfrage Hilfe Historie

Bestellwesen

Bestellwünsche (Teile) | Bestellwünsche (Fremdfertigung) | **Bestellung/Anfrage** | Fehlbestellung (18)

**SIVAS. Bestellung** BE | Bestellung | 2014 10739 | Lieferant 1 | norelem | In Arbeit

Bestellung/Anfrage | Positionen

Adresse: norelem	Unsere E-Mail: s.admin@schrempp-edv.de	Oberbestellung: [ ] [ ] [ ]
Normelemente KG	Unser Telefon: 078219509800	Ursprung: [ ] [ ] [ ]
	Unser Fax: 07821950999	Kostenstelle: [ ] [ ] [ ] Konto: [ ]
	Unser Zeichen: Sivas-Admin	verantwortlich: [ ] [ ] [ ]
Strasse: Industriestrasse 10-38	Status: 1000 In Arbeit	Projektstichwort: [ ] [ ] [ ]
PLZ/Ort: 71706 Markgröningen	Sprache: D Deutsch	
Postfach: 71707 45454514	Währung: CHF Schweizer Franken	
Land: DE Deutschland	Versandart: [ ]	
E-Mail: [ ]	Bruttowert: 1.036,00	Notizen: [ ] [ ] [ ]
Telefon: [ ]	Netto- / RP-Wert: 1.010,28 0,00	
Fax: [ ]	Steuerbetrag: 191,95 1 19,00	
Auftragsbestätigung: [ ]	Nettowert + MwSt: 1.202,23	interne Bemerkung: [ ] [ ] [ ]
Bestätigungsdatum: [ ]	<input type="checkbox"/> Teilzahlungsplan vorhanden	
Ihre Angebotsnummer: [ ]	Datum: 19.05.2014 <input checked="" type="checkbox"/> Tageskurs neu ermitteln	
Ihr Zeichen: [ ]	Liefertermin: 23.05.2014 <input type="checkbox"/> verbindlicher Termin	
Ihre Kundennummer: [ ]	Bestätigung: 11 Tage nach Freigabe fällig	
	int. Bestellnummer: [ ]	

Freigeben | Kopieren | Teilzahlungsplan | verbuchen | AF-Vergleich | Gutschriften | TOOLBOX

Record: 1/1 | <OSC> <DBG>

FORMS

SIVAS 360

schrepp

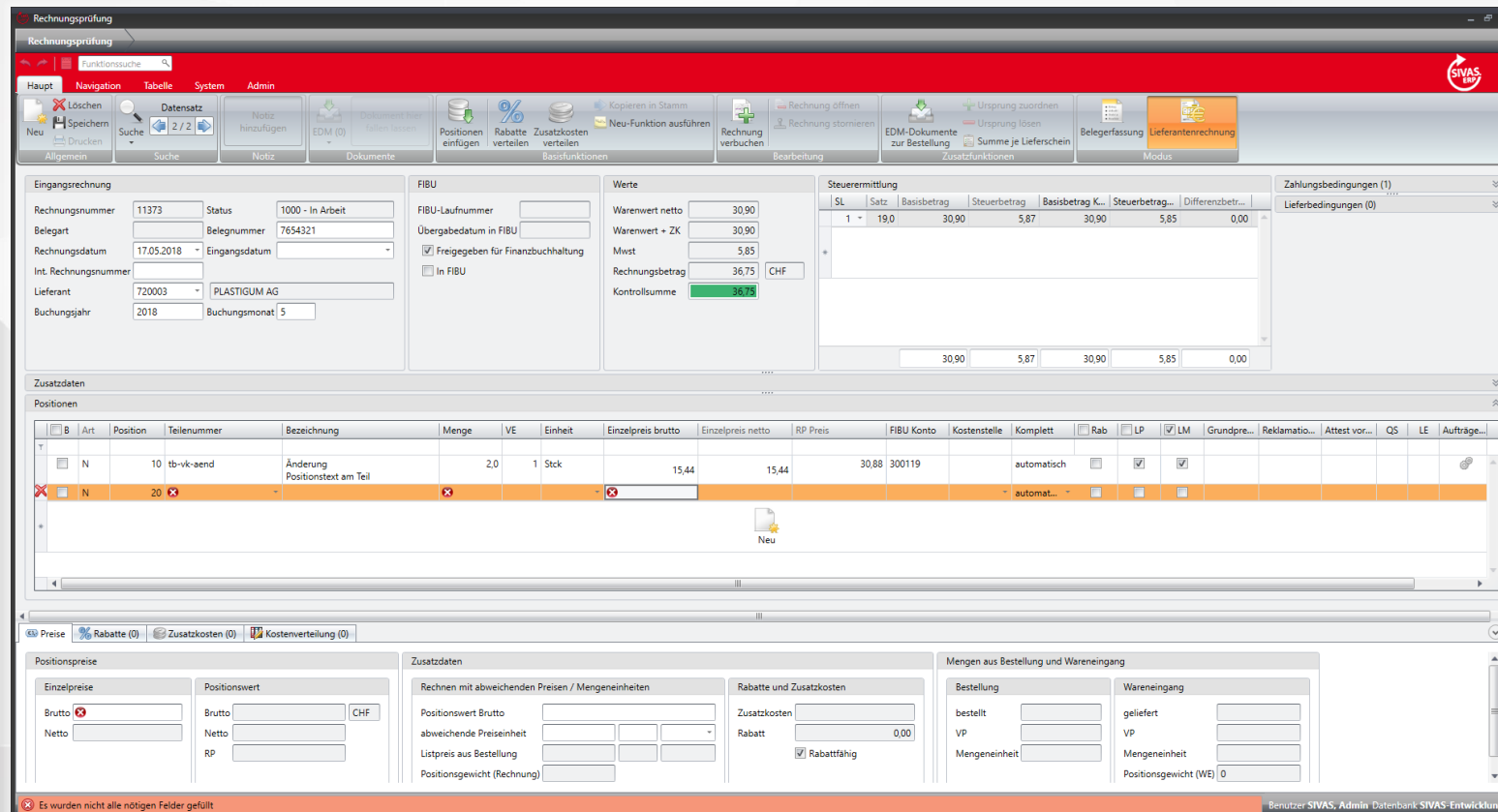
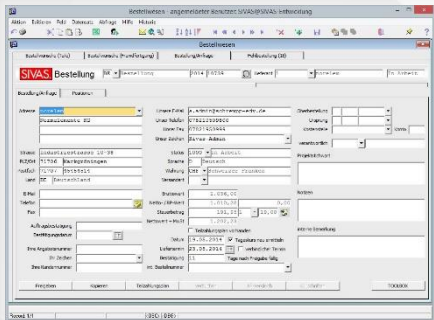

FORMS

SIVAS 360

SIVAS Release 4

schrempp

schrempp SIVAS.ERP Mahnung Liefertermin MG 2021 46000

Berger, Silvio @ sivas\_pm

Haupt Navigation Tabelle System Admin

Neu Löschen Suchen Datensatz Kopf anzeigen Freigabe Freigabe zurücknehmen Storno Storno Rücknahme

Allgemein Funktionen

Mahnung / Erinnerung

Filterbegriff eingeben

Mahnung Liefertermin MG 2021 46000 (Mahnung)

EDM-Dokumente

- 10 770218 Montageplatte Rittal TS 8612.2309
- 20 770218 Montageplatte Rittal TS 8612.2309
- 30 770218 Montageplatte Rittal TS 8612.2309

Kopfdaten

Art/Jahr/Nummer MG - Mahnung Liefertermin 2021 46000 Lieferant 1571 Martin Hetzel KG + CO

Daten

Lieferant

Adresse Martin Hetzel KG + CO  
Industriezubehör + Montage

Kontakt

Ihr Zeichen Herr Huber  
E-Mail lhuber@mhk.de  
Unser Zeichen Silvio Berger  
Unsere E-Mail m.hetzel@schrempp-edv.de

Benutzer Freigabe Berger, Silvio am 15.06.2021  
Erfasser Berger, Silvio am 10.02.2021  
Storniert von am

Bemerkung

Bemerkung (intern) Bemerkung (extern) Storno Be...

Positionen

POS	Art	Teilenummer	Bezeichnung	Status	Mahnstufe	Menge	Menge geliefert	Einheit	Ursprung	Fehlende...	Kommission	UK	Liefertermin	Bemerkung
10	N	770218	Montageplatte Rittal TS 8612.2309 VE4	2860 - Mahnung fr...		1	5,0		Stck	BE 2020 20988 20/0			29.11.2020	
20	N	770218	Montageplatte Rittal TS 8612.2309 VE4	2860 - Mahnung fr...		1	5,0		Stck	BE 2020 20988 40/0			29.01.2021	
30	N	770218	Montageplatte Rittal TS 8612.2309 VE4	2860 - Mahnung fr...		1	5,0		Stck	BE 2020 20988 30/0			29.12.2020	

EDM

- Aufstellplan-Zufahrt.jpg 15.06.2021 14:34
- Klopperboeden\_2.1.1.JPG 15.06.2021 14:34
- B5-Drehstrommotor-Elekt... 07.04.2021 15:43
- per e-Mail: (D) Mahnung/... 24.03.2021 10:20
- 150\_175gr.gif 11.02.2021 10:32
- antriebsinheit.jpg 11.02.2021 10:31
- Aufstellplan - Dreherei1.jpg 10.02.2021 16:26
- Attest - Werkzeugsng.png 10.02.2021 16:26
- 41104-K1274\_Grundplatte... 10.02.2021 16:26

Ablagen im EDM durch Drag&Drop im Inhaltsbereich oder aus Zwischenablage alternativ Datei auswählen

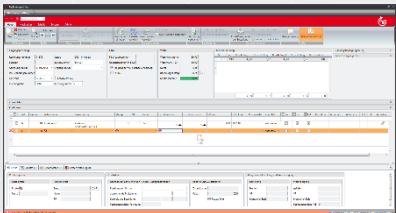
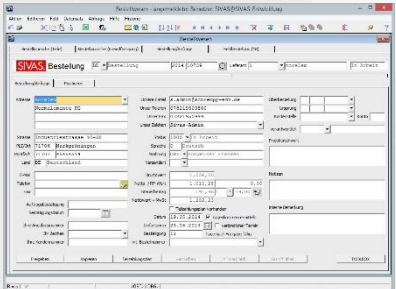

Was war die Aufgabenstellung?

# Anwender steht im Mittelpunkt

Entwicklung in Zusammenarbeit mit ERGOSIGN

Zielsetzung war u.a.:

- Bedienung für den Anwender vereinfachen
- Masken sollen klarer und übersichtlicher sein
- Funktionen müssen klarer für den Anwender ersichtlich sein
- Moderneres UI

# Übersicht Release-Highlights

SIVAS Release 4 -  
**Allgemein**

SIVAS Release 4 -  
**Kommentare**

SIVAS Release 4 –  
**EDM**

SIVAS Release 4 –  
**Objekt teilen**

SIVAS Release 4 –  
**Objekt Workflows**

SIVAS Release 4 –  
**Teams Integration**

# Übersicht Release-Highlights

SIVAS Release 4 -  
**Allgemein**

SIVAS Release 4 -  
**Kommentare**

SIVAS Release 4 -  
**EDM**

SIVAS Release 4 -  
**Objekt teilen**

SIVAS Release 4 -  
**WF / Aufgaben**

SIVAS Release 4 -  
**Teams Integration**

# Übersicht Release-Highlights

SIVAS Release 4 -  
**Allgemein**

SIVAS Release 4 -  
**Kommentare**

SIVAS Release 4 –  
**EDM**

SIVAS Release 4 –  
**Objekt teilen**

SIVAS Release 4 –  
**WF / Aufgaben**

SIVAS Release 4 –  
**Teams Integration**

# Übersicht Release-Highlights

SIVAS Release 4 -  
**Allgemein**

SIVAS Release 4 -  
**Kommentare**

SIVAS Release 4 –  
**EDM**

SIVAS Release 4 –  
**Objekt teilen**

SIVAS Release 4 –  
**WF / Aufgaben**

SIVAS Release 4 –  
**Teams Integration**

# Übersicht Release-Highlights

SIVAS Release 4 -  
**Allgemein**

SIVAS Release 4 -  
**Kommentare**

SIVAS Release 4 –  
**EDM**

SIVAS Release 4 –  
**Objekt teilen**

SIVAS Release 4 –  
**WF / Aufgaben**

SIVAS Release 4 –  
**Teams Integration**

# Übersicht Release-Highlights

SIVAS Release 4 -  
**Allgemein**

SIVAS Release 4 -  
**Kommentare**

SIVAS Release 4 –  
**EDM**

SIVAS Release 4 –  
**Objekt teilen**

SIVAS Release 4 –  
**WF / Aufgaben**

SIVAS Release 4 –  
**Teams Integration**

# Übersicht Release-Highlights

SIVAS Release 4 -  
**Allgemein**

SIVAS Release 4 -  
**Kommentare**

SIVAS Release 4 –  
**EDM**

SIVAS Release 4 –  
**Objekt teilen**

SIVAS Release 4 –  
**WF / Aufgaben**

SIVAS Release 4 –  
**Teams Integration**

Umstellung auf Release 4000:

## Was bedeutet das?

- ✓ Keine Lizenzkosten
- ✓ Keine neuen Hardwareanforderungen für SIVAS Server oder Clients
- ✓ SIVAS 360 und SIVAS Release 4 können parallel betrieben werden
- ✓ Layouts bleiben erhalten
- ✓ Menüs, Kundenfunktionen, Reports, Feldkonfigurationen, Workflows und Kundenhilfen sind kompatibel zu SIVAS 360
- ✓ Empfehlung ½ Tag Unterstützung durch KAM

# Automatisierte Dokumenten-Verarbeitung

PDF Inbox

# Automatisierte Dokumenten-Verarbeitung

- ✓ Eingehende Dokumente (Eingangsrechnungen/Bestellbestätigungen) werden von SIVAS erkannt -> verarbeitet -> archiviert
- ✓ Die Bearbeitung der Dokumente wird von SIVAS hochgradig automatisiert vorgenommen
- ✓ Reduzierung der Arbeitsschritte für den Anwender um bis zu 100% bei Blindverarbeitung
- ✓ Zentrales Cockpit zur einfachen Bearbeitung von eingehenden Dokumenten
- ✓ Anwender wird maximal unterstützt
- ✓ Zeitersparnis durchschnittlich 73%

## bisher

1. Eingehende Mail lesen
2. Anhang (Rechnung) abspeichern
3. Rechnung sichten und mit Bestellung vergleichen
4. Rechnungsprüfungsprogramm öffnen
5. Bestellung suchen
6. Rechnungsdaten (Rechnungsnummer, -datum) in Rechnungsprüfungsprogramm eingeben
7. Ggf. Abweichende Daten (Preise, Zusatzkosten ...) eingeben
8. Rechnung verbuchen
9. Rechnung im EDM ablegen

## mit ADV

schrempp

1. Inbox öffnen
2. Ggf. abweichende Daten (Preise, Zusatzkosten ...) eingeben

# Inbox - Prozessbeschreibung

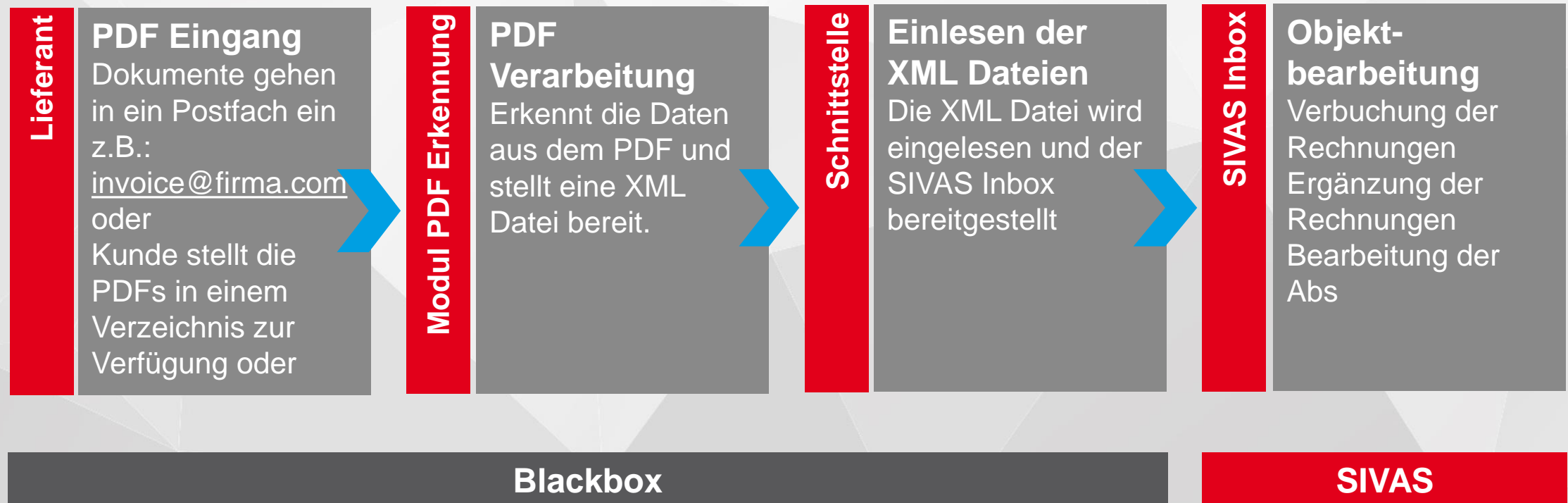

# Inbox - Eingangsrechnungen

Inbox

Funktionssuche

Haupt Tabelle System Admin

Anzeigefilter Dokument

20 - identifiziert  30 - Daten vollständig  35 - in Arbeit  40 - erledigt  50 - zurückgestellt  60 - verworfen

Anzeigefilter SIVAS Objekt

10 - nicht identifiziert  20 - identifiziert  30 - validiert  40 - verbucht

letzte Datenübernahme: 15.06.2021 22:57:40 Uhr

Eingangsrechnungen (1465)

Ausw...	ID	Erfassungsdatum	Quell...	Status-Identifikation	Lieferantennummer	Eingangsdatu...	Lieferantenname	Bestellungen	Rechnungsnummer	Rechnungsda...	RE-Wert netto	MwSt-Betrag	Zahlbetrag	SIVAS-Status	Bestellwert N...	Bestellwert Br...	Zahlungs...
<input type="checkbox"/>	1522	15.06.2021 22:57:25	PDF/A	30 - Daten vollständig	331359		Merz & Schöllner GmbH	BE2021119802	6864345	15.06.2021	301,26	0,00	301,26	20 - identifiziert	301,50	301,50	14 Tage
<input type="checkbox"/>	1521	15.06.2021 22:57:24	PDF/A	30 - Daten vollständig	331359		Merz & Schöllner GmbH	BE2021120255	6864344	15.06.2021	955,71	0,00	955,71	20 - identifiziert	1.588,19	1.588,19	14 Tage
<input type="checkbox"/>	1520	15.06.2021 22:57:24	PDF/A	30 - Daten vollständig	331359		Merz & Schöllner GmbH	BE2021119752	6864343	15.06.2021	996,78	0,00	996,78	20 - identifiziert	5.170,86	5.170,86	14 Tage
<input type="checkbox"/>	1519	15.06.2021 22:57:23	PDF/A	30 - Daten vollständig	331359		Merz & Schöllner GmbH	BE2021120113	6864342	15.06.2021	11,33	0,00	11,33	20 - identifiziert	5.279,58	5.279,58	14 Tage
<input type="checkbox"/>	1518	15.06.2021 22:57:22	PDF/A	30 - Daten vollständig	331359		AVF Industrietechnik GmbH & Co. KG	BE2021120659	6864341	15.06.2021	105,00	0,00	105,00	20 - identifiziert	3.039,58	3.039,58	14 Tage
<input type="checkbox"/>	1517	15.06.2021 22:57:22	PDF/A	30 - Daten vollständig	308670		AVF Industrietechnik GmbH & Co. KG	BE2021119732	512106726	15.06.2021	16,80	0,00	16,80	20 - identifiziert	482,76	482,76	14 Tage
<input type="checkbox"/>	1516	15.06.2021 22:57:21	PDF/A	30 - Daten vollständig	308670		Eberbach GmbH	BE2021119732	512106725	15.06.2021	502,76	0,00	502,76	20 - identifiziert	482,76	482,76	14 Tage
<input type="checkbox"/>	1515	15.06.2021 22:57:21	PDF/A	30 - Daten vollständig	331047		Huber MOTOR	BE2021119281	21200332	14.06.2021	7.000,00	1.400,00	8.400,00	30 - validiert	7.000,00	8.400,00	14 Tage
<input type="checkbox"/>	1514	15.06.2021 22:57:20	PDF/A	20 - identifiziert	313270		Prassel Spedition OHG	BE2021119617	21008142	14.06.2021	8,56	51,36	60,00	20 - identifiziert	42,80	51,36	14 Tage
<input type="checkbox"/>	1513	15.06.2021 22:57:19	PDF/A	30 - Daten vollständig	331334		Prassel Spedition OHG	BT2021120677	20213247	15.06.2021	380,00	76,00	456,00	30 - validiert	380,00	456,00	14 Tage
<input type="checkbox"/>	1512	15.06.2021 22:57:19	PDF/A	30 - Daten vollständig	331334		Prassel Spedition OHG	BT2021120366	20213246	15.06.2021	980,00	196,00	1.176,00	30 - validiert	980,00	1.176,00	20 Tage
<input type="checkbox"/>	1511	15.06.2021 22:57:18	PDF/A	30 - Daten vollständig	331334		Prassel Spedition OHG	BT2021120713	20213245	15.06.2021	525,00	105,00	630,00	20 - identifiziert	0,00	0,00	14 Tage
<input type="checkbox"/>	1510	15.06.2021 22:57:17	PDF/A	30 - Daten vollständig	331334		Prassel Spedition OHG	BT2021120569	20213197	10.06.2021	785,00	157,00	942,00	30 - validiert	785,00	942,00	20 Tage
<input type="checkbox"/>	1509	15.06.2021 22:57:17	PDF/A	30 - Daten vollständig	331334		Prassel Spedition OHG	BT2021120537	20213195	10.06.2021	235,00	47,00	282,00	30 - validiert	235,00	282,00	14 Tage
<input type="checkbox"/>	1508	15.06.2021 22:57:16	PDF/A	30 - Daten vollständig	331334		Prassel Spedition OHG	BT2021120435	20213194	10.06.2021	355,00	71,00	426,00	30 - validiert	355,00	426,00	20 Tage
<input type="checkbox"/>	1507	15.06.2021 22:57:16	PDF/A	30 - Daten vollständig	331334		Prassel Spedition OHG	BT2021120534	20213193	10.06.2021	235,00	47,00	282,00	30 - validiert	235,00	282,00	14 Tage
<input type="checkbox"/>	1506	15.06.2021 22:57:15	PDF/A	30 - Daten vollständig	331334		Prassel Spedition OHG	BT2021120369	20213191	10.06.2021	485,00	97,00	582,00	30 - validiert	485,00	582,00	14 Tage
<input type="checkbox"/>	1505	15.06.2021 22:57:14	PDF/A	30 - Daten vollständig	331334		Prassel Spedition OHG	BT2021120434	20213190	10.06.2021	485,00	97,00	582,00	30 - validiert	485,00	582,00	20 Tage
<input type="checkbox"/>	1504	15.06.2021 22:57:14	PDF/A	30 - Daten vollständig	331334		Prassel Spedition OHG	BT2021120366	20213189	10.06.2021	980,00	196,00	1.176,00	30 - validiert	980,00	1.176,00	20 Tage
<input type="checkbox"/>	1503	15.06.2021 22:57:13	PDF/A	30 - Daten vollständig	331334		Hermann GmbH & Co. KG	BT2021120405	20213187	10.06.2021	965,00	193,00	1.158,00	30 - validiert	965,00	1.158,00	20 Tage
<input type="checkbox"/>	1502	15.06.2021 22:57:12	PDF/A	20 - identifiziert	311890		Königer Union Österreich	BE2021119734	2080712483	14.06.2021	0,00	34,20	34,20	20 - identifiziert	114,20	114,20	10 Tage
<input type="checkbox"/>	1501	15.06.2021 22:57:12	PDF/A	20 - identifiziert	302440		SuWa GmbH		0092686043	14.06.2021	810,46	162,09	972,55	10 - nicht identifiziert			
<input type="checkbox"/>	1500	15.06.2021 22:57:11	PDF/A	30 - Daten vollständig	323080		SuWa GmbH	BE2021116912	7703815	15.06.2021	1.414,92	282,98	1.697,90	20 - identifiziert	1.565,92	1.879,10	14 Tage
<input type="checkbox"/>	1499	15.06.2021 22:57:11	PDF/A	30 - Daten vollständig	323080		SuWa GmbH	BE2021119433	7703301	15.06.2021	7,40	1,48	8,88	20 - identifiziert	196,26	235,51	14 Tage
<input type="checkbox"/>	1498	15.06.2021 22:57:10	PDF/A	30 - Daten vollständig	323080		Antriebstechnik Hämmerle	BE2021119937	7702969	15.06.2021	42,03	8,41	50,44	20 - identifiziert	1.979,02	2.374,82	14 Tage
<input type="checkbox"/>	1497	15.06.2021 22:57:09	PDF/A	30 - Daten vollständig	331729		Werk & Form a.s.	BE2021120527	53444352	14.06.2021	408,32	0,00	408,32	20 - identifiziert	408,30	408,30	10 Tage
<input type="checkbox"/>	1496	15.06.2021 22:57:09	PDF/A	30 - Daten vollständig	312035		Werk & Form a.s.	BE2021119314	420210975	15.06.2021	5.773,90	0,00	220,00	20 - identifiziert	2.150,23	2.131,33	40 Tage
<input type="checkbox"/>	1495	15.06.2021 22:57:08	PDF/A	30 - Daten vollständig	312035		Merz & Schöllner GmbH	BE2021119243	420210974	15.06.2021	21.217,78	0,00	808,45	20 - identifiziert	16.084,97	16.066,07	40 Tage

Datensatz 1 von 1465

# Inbox - Eingangsrechnungen

- ✓ Aus der Konsole kann die Rechnungsprüfung aufgerufen werden.
- ✓ Ermittelte Daten werden in die Rechnungsprüfung übernommen.
- ✓ Automatische Dokumentenablage an der Eingangsrechnung

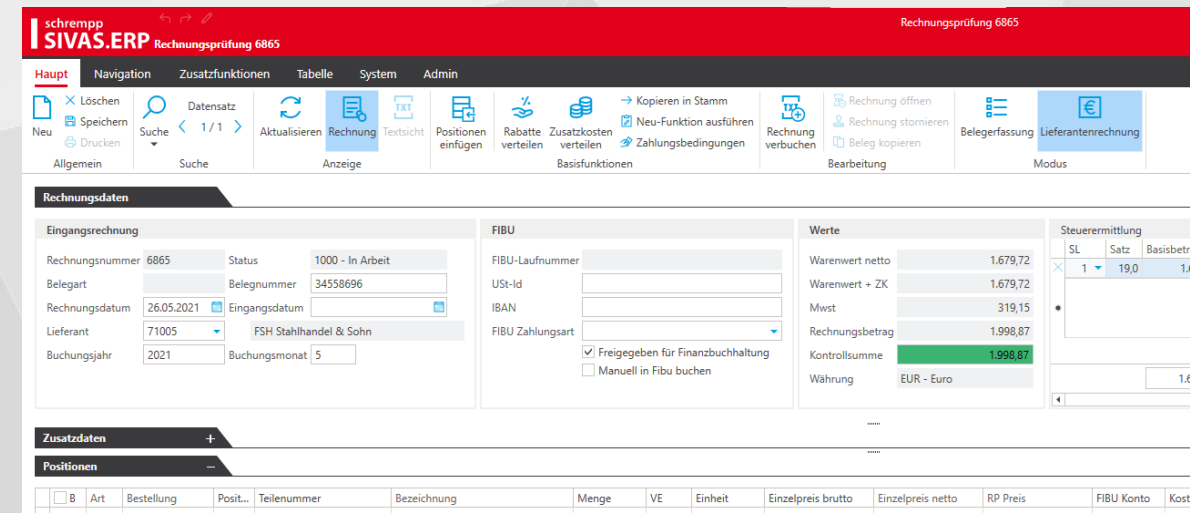
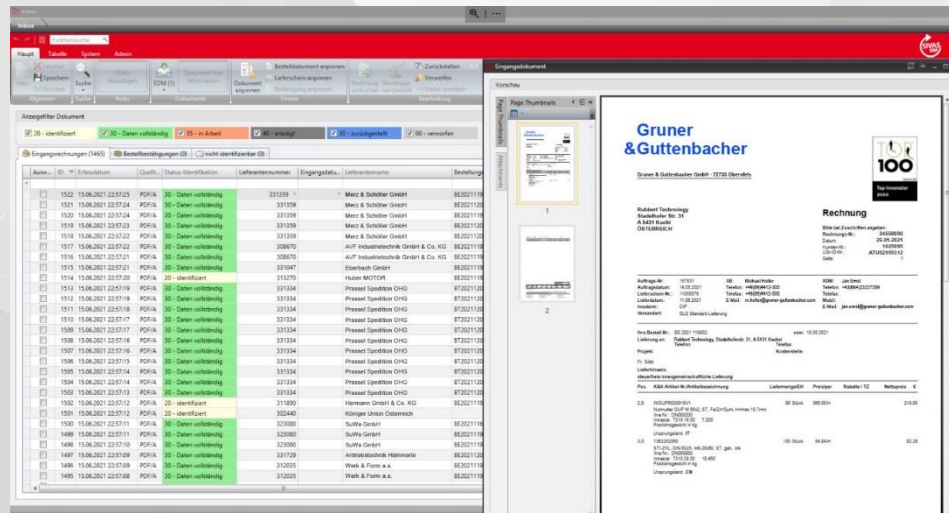

# Inbox - Bestellbestätigungen

Gepinnte  
Bestellbestätigungsmaske

Inbox mit Bestellbestätigungen

Gepinnte  
Dokumentenvorschau

**Kopfdaten**

Bestellung: BE 2021 21079 Auftragsdatum: 30.06.2021  
 Lieferant: 1571 Martin Hetzel KG +CO  
 Status: 1000 - In Arbeit  
 Lieferbedingung: CFR - Kosten und Fracht... benannter Zahlungsbedingung

**Bestätigungsdaten**

Bestätigt am: 30.06.2021  
 Nummer: 230973  
 Liefertermin: 23.08.2021  
 Anliefertermin: [ ] Anlieferdatum au...

**Positionen**

Posnr	Teilenum...	Bezeichnung	Status	B...	Liefertermin	Liefertermin...	Bestel...	VP	Einheit	Bestelle
10	7...	Montageplatte Rittal TS 8612.2309 VE4	1000 - In Arbeit	---	23.08.2021	23.08.2021	10	1	Stck	
20	770218	Montageplatte Rittal TS 8612.2309 VE4	1000 - In Arbeit	---	13.09.2021	13.09.2021	5	1	Stck	
30	770218	Montageplatte Rittal TS 8612.2309 VE4	1000 - In Arbeit	---	23.09.2021	23.09.2021	5	1	Stck	
40	770218	Montageplatte Rittal TS 8612.2309 VE4	1000 - In Arbeit	---	25.09.2021	25.09.2021	10	1	Stck	

**Filter:** 20 - Eingelassen | 20 - Identifiziert | 30 - Validiert | 40 - Bestätigt | 50 - Zurückgestellt | 60 - Inverfügbar

An...	Blatt	Empfangen	Dokumentstatus	Bestellung	Lieferant	Name/Lieferant	Urspr. Zst.	AB Nummer
10010	30	Validiert	80201020936	74300	REIGER & CO. KG		25096	
10011	30	Validiert	80201020463	2	Produktionswerk		23093	
10014	30	Validiert	80201020463	14300	Schweidinger G.		230607804	
10015	30	Validiert	80201020446	1	Fabrikal Feuerstein		130000	
10017	30	Validiert	80201020950	70200	ISA LIFTTECHN...		980707	
10018	30	Validiert	80201020950	30200	ISA LIFTTECHN...		KA-48999	
10024	30	Validiert	80201020950	1	Fabrikal Feuerstein		488601	
10486	30	Validiert	80201020802	70007	Fabrikal Fuhr G.		25662	
10487	30	Validiert	80201020910	60643	Peter Kugelfähre		20202445	
10502	30	Validiert	80201020911	100043	BAUER CHRISTIA...		010571	
10503	30	Validiert	80201020912	47000	HILGE PUMPEN AG		1372000	
10505	30	Validiert	80201020915	30200	ISA LIFTTECHN...		60007	
10513	30	Validiert	80201020444	14300	Schweidinger G.		970221114	
10520	20	Identifiziert	80201020951	80300	SCHWABER, D.C.			
10522	30	Validiert	80201020957	1	Fabrikal Feuerstein		4122030	
10527	20	Identifiziert	80201020968	30840	STEINBRUNN L.			
10533	30	Validiert	8020020960	7700	FRIEDRICHSHAF...	in, hatel		
10536	30	Validiert	8020020968	1571	Martin Hetzel KG	in, hatel	42444	
10540	30	Validiert	8020020996	1571	Martin Hetzel KG	in, hatel	60448	
10537	30	Validiert	8020020992	1571	Martin Hetzel KG	in, hatel	60449	
10538	30	Eingelassen		1571	Martin Hetzel KG			
10541	30	Eingelassen						
10542	30	Eingelassen					60560	

**Auftragsbestätigung**

**Kundennummer:** [Redacted]  
**Bestellnummer:** [Redacted]  
**Bestelldatum:** [Redacted]

Pos.	Artik.	Abtr.	Bestellmenge	Stk	ME	B.Pack.	PE	Wert	EUR
1	200200100	Bestellmenge gemäß 82204	1	100	KG			73,00	100 KG
2	200200100	Montageplatte (2x)	1	574				5,00	1 574
3	200200100	LEB4-Berührung	1	574				55,00	1 574

**Nettowert:** EUR 123,00  
**0,0 % MwSt:** EUR 0,00  
**Endbetrag:** EUR 123,00

Zustellbedingungen: 30 Tage netto

# Inbox - Auftragsbestätigungen

- ✓ Die Bestätigungsmaske ist gepinnt und es kann die AB Nummer übernommen werden.
- ✓ Bestätigt wird in der Bestätigungsmaske.
- ✓ Automatische Dokumentenübernahme

Posnr	Teilenum...	Bezeichnung	Status	l.	Liefertermin	Liefertermin...	Bestel...	VP	Einheit	Bestellmenge b...	VP...	Einheit bestätigt	Litpreis	pro	Preisinh...	Litpreis bestätigt	pro b...	Preiseinheit bes...	Bestätiger	Rab	LP	LM
10	7...	Montageplatte Rittal TS 8612.2309 VE4	1000 - In Arbeit	---	23.08.2021	23.08.2021	10	1	Stck	10	1	Stck	32,00	1	Stck	32,00	1	Stck				
20	770218	Montageplatte Rittal TS 8612.2309 VE4	1000 - In Arbeit	---	13.09.2021	13.09.2021	5	1	Stck	5	1	Stck	32,00	1	Stck	32,00	1	Stck				
30	770218	Montageplatte Rittal TS 8612.2309 VE4	1000 - In Arbeit	---	23.09.2021	23.09.2021	5	1	Stck	5	1	Stck	32,00	1	Stck	32,00	1	Stck				
40	770218	Montageplatte Rittal TS 8612.2309 VE4	1000 - In Arbeit	---	25.09.2021	25.09.2021	10	1	Stck	10	1	Stck	32,00	1	Stck	32,00	1	Stck				

## Inbox – Nutzen für unsere SIVAS-Kunden

schrempp

- ✓ Eingehende PDF Dateien werden automatisch für die SIVAS Rechnungsprüfung und Auftragsbestätigung verwendbar (PDF / ZUGFeRD / Xrechnung) - Blindbearbeitung
- ✓ Zentrale Übersicht der erkannten Inhalte in einem Programm (SIVAS Inbox) mit Statusführung (Ampelsystem)
- ✓ Direkte, barrierefreie Bearbeitung der SIVAS Daten in der Rechnungsprüfung und der Auftragsbestätigung
- ✓ Automatische Ablage des PDF im EDM
- ✓ Software as a Service / Abrechnung nach Beleg

⇒ **Reduktion manueller Tätigkeiten / Effizienzsteigerung im Einkauf**

⇒ **Anbindung aller Lieferanten möglich, da kein spezielles Dateiformat notwendig**

⇒ **Keine Investition nötig / Abrechnung nach tatsächlichem Aufkommen der Belege**

# Neue Funktionen in SIVAS Release 4000

# Stundenplanverwaltung: Abwesenheiten für mehrere Mitarbeiter gleichzeitig pflegen

- ✓ Pflege von Abwesenheiten für mehrere Mitarbeiter über Personen-schemata

Name	Bezeichnung	Öffentlich	Erfasse
Letzte Auswahl		<input checked="" type="checkbox"/>	SIVAS
Hansa Test	Team 1	<input checked="" type="checkbox"/>	SIVAS
Inbetriebnehmer		<input checked="" type="checkbox"/>	SIVAS
KFM		<input checked="" type="checkbox"/>	SIVAS
Leer		<input type="checkbox"/>	SIVAS
Leiharbeiter		<input checked="" type="checkbox"/>	SIVAS
MA		<input checked="" type="checkbox"/>	SIVAS
Montage		<input checked="" type="checkbox"/>	PK
Montage (elektro)		<input type="checkbox"/>	SIVAS
Montage 2		<input type="checkbox"/>	SIVAS
Montage(mechanik)		<input type="checkbox"/>	SIVAS
Qualifikation Softw...		<input type="checkbox"/>	SIVAS
Schema JR	Nicht ändern!!	<input type="checkbox"/>	SIVAS
TEST		<input checked="" type="checkbox"/>	SIVAS
Team Sort		<input type="checkbox"/>	SIVAS
Team Sort2		<input checked="" type="checkbox"/>	TEST
Test		<input type="checkbox"/>	SIVAS
Test1	MA	<input type="checkbox"/>	SIVAS
pp		<input checked="" type="checkbox"/>	SIVAS
test		<input type="checkbox"/>	SIVAS

# Mahnen von Rahmenvereinbarungen

✓ Mahnen von Rahmenvereinbarungen möglich

schrepp SIVAS.ERP Mahnung/Erinnerung Positionsauswahl Mahnung/Erinnerung Positionsauswahl Sivas, Admin @ SIVAS-Entwicklung

Haupt Navigation Tabelle System Admin Funktionsuc

Neu Löschen Speichern Drucken Anzeige aktualisieren Anzeigefilter entfernen
Liefertermin Bestellbestätigung Anfragebestätigung Reklamation fehlende Dokumente Positionen mit Mahnstop Mahnungsstop Lieferantenübersicht

Allgemein Anzeige Modus Zusatzoptionen Funktionen

Anzeigefilter

Lieferant  Dispogruppe von  bis  Erfasser  Nicht gemahnt seit (Datum)

Bestellung  RB  Dispolaufgruppe von  bis  Disponent  Nicht gemahnt seit (in Tagen)

Kommission/UK  Verantwortlicher intern  Einkäufer  Mahnstufe

Status von  2700  bis  2950  Unser Zeichen  Mindestens überfällig seit Tagen

Gefilterte Bestellpositionen

Allgemeine Positionsdaten																
Art	Positi...	Unter...	Teilenummer	Bezeichnung	Status	Lieferer...	Überfällig seit Ta...	Datum (Bestätigu...	Nummer (Bestätigu...	Mahnst...	Erfassdatum letzte Mahn...	Freigabedatum letzte Mahn...	Mahnstopp vorhan...	Fehlende Dokume...	<input type="checkbox"/> Mahner	<input type="checkbox"/> Erinner
✕	30	0	000...	KUGELGELENKWELLE KPL.	2700 - Bestellt	28.01.2015	708								<input type="checkbox"/>	<input type="checkbox"/>
	20	0	0.12100A1	2-KT Schraube D=<##> mm Werkstof:<###...	2700 - Bestellt	26.02.2015	708								<input type="checkbox"/>	<input type="checkbox"/>
	10	0	tb-vpp	VP	2700 - Bestellt	07.04.2017	1566								<input type="checkbox"/>	<input type="checkbox"/>
	10	0	20171114br	br test1	2700 - Bestellt	15.12.2017	1309								<input type="checkbox"/>	<input type="checkbox"/>
	10	0	2000.411	U-Profil Standfuss Halbzeug nicht kumuliert	2700 - Bestellt	19.01.2018	1271								<input type="checkbox"/>	<input type="checkbox"/>
	10	0	dp-kauf	Kaufteil von DP Bez2, Nicht der A-Kenner	2700 - Bestellt	19.01.2019	905								<input type="checkbox"/>	<input type="checkbox"/>
	10	0	P-2309	Zählwaage MWK 2106	2700 - Bestellt	08.08.2019	708								<input type="checkbox"/>	<input type="checkbox"/>
	20	0	20190709	Motorblock	2750 - Komplett-Ausg...	08.08.2019	699								<input type="checkbox"/>	<input type="checkbox"/>

# Suchkonserven favorisieren

- ✓ Kennzeichnen von Suchkonserven als Favorit

# Anzeige der Beanstandungen im Strukturbaum

schrempp

- ✓ Anzeige der Reklamationsanträge im Strukturbaum und direkte Navigation per Doppelklick

**Kopfdaten**

Art / Jahr / Nummer | P1 - Projekt - Standard | 2021 | 390760 | 0 | Stichwort | Test RS 2

**Projektstatus und Einordnung**

Projektstatus: 100 - Anfrage angelegt  
 Projekttyp: [Dropdown]  
 Projektleiter: [Dropdown]  
 Verkäufer: [Dropdown]  
 Chance [%]: [Dropdown]  
 Teilenummer: [Dropdown]  
 Bezeichnung: [Text]  
 TOS-Gruppe: [Dropdown]  
 Dokumentpfad: [Text]  
 Aufstellungsort: [Text]

**Projektteckdaten**

Projektdatum: 27.01.2021  
 Projektquelle: [Text]  
 Verkaufsregion: 5 - Baden Württemberg  
 PLZ: [Text]  
 Branche: [Text]  
 Marktsegment: ABS - Antiblockiersysteme  
 Untersegment: [Text]  
 Endprodukt: [Text]  
 Servicelevel: [Text]  
 Servicevertrag bis: [Text]  
 Absagegrund: [Text]  
 Absagedatum: [Text]  
 Baubeginn: [Text]

**Projektpartner**

**Kunde Hasenfuß, 79100-Freiburg Deutschland**

- Herr Müller, Klaus [Konstruktion]
- Herr Gießler, Frank [Geschäftsleitung]
- Herr Direktor Maier, Georg [Geschäftsleitung]
- Herr Himmelsbach, Jochen [Verkauf]
- Rudolf, Marius [Monteur]

**Lieferant SICK AG Waldkirch, 79183-Waldkirch Deutschland**

- Basler, Stefan [Ingenieur]

# SIVAS-Modul Bestellwünsche:

## Erweiterung der Anzeige der Bestellwunschmaske um laufende Anfragen

- ✓ Anzeige aller offenen Anfragen zur Teilenummer über Funktion „Anfragen einsehen“
- ✓ Anzeige aller offenen Anfragen zur Teilenummer per Tooltip

**Anfragen**

Anfrage anzeigen | Alle Anfragen

Nummer	Anfrage	Lieferant	Angefragt	AB-Nummer	Zuletzt besta...	Status
71122	AF 2015 2147	ABB ASEA BROWN BOVE...	✓			1000 - In Arbeit
106012	SF 2015 214701	AGRO AG	✓			1000 - In Arbeit
900139	SF 2015 214702	HANSA 900139	✓			1000 - In Arbeit

**SIVAS.ERP Bestellwünsche**

Haupt | Bearbeitung | Navigation | Tabelle | System | Admin

Neu | Löschen | Speichern | Teile | Fremdfertigung | Anzeigefilter | Anzeigefilter entfernen | Bedarfsauswahl bearbeiten | Anfragen einsehen

Allgemein | Bestellwünsche | Anzeige | Funktionen | Favoriten

Anzeigefilter

Kommission/UK: [ ] | Bedarfsursprung: Alle | DispoGruppe von: [ ] | Dispolaufgruppe: [ ] | Status: = |  nicht freigegebene Bedarfe anzeigen | Lieferant zur Anfrage/Bestellung zuweisen: Lieferant: [ ]

Einkäufer: [ ] | Beschaffungsart: Alle | Lieferant: [ ] |  nur eigene Bedarfe anzeigen

**Bestellwünsche (Teile)**

Kommission	Teilenummer	Bezeichnung	Status	Kurzzeichen	Einheit	Einheit	Sich...	Wie...	Bestand	Liefertermin	Strecken...	Abw. Anz...	Länge	Laufende Anfragen	Bestellmenge	Lieferant	Bestellen	Lieferant (Anfrage)	Anfragen	Artikel-Lie
1	2000.101	Laderampe kurz	700 - Dispofr...	SIVAS	1	Stck	0	0	12,0	14.03.2016					21,0		<input type="checkbox"/>		<input type="checkbox"/>	
1	2000.101	Laderampe kurz	700 - Dispofr...	SIVAS	1	Stck	0	0	12,0	14.03.2016					1,0		<input type="checkbox"/>		<input type="checkbox"/>	
1	2000.101	Laderampe kurz	700 - Dispofr...	SIVAS	1	Stck	0	0	12,0	14.03.2016					1,0		<input type="checkbox"/>		<input type="checkbox"/>	
102	28.3229.28.P6	UNTERLAGSCHEIBE	700 - Dispofr...	SIVAS	1	Stck	0	30	5194,0	14.03.2016					350,0		<input type="checkbox"/>		<input type="checkbox"/>	
112163	Kau1	Kaufteil 1	700 - Dispofr...	SIVAS	1	Stck	0	0,0	26.03.2015						1,0		<input type="checkbox"/>	71122	<input checked="" type="checkbox"/>	
112163	Kau3	Kaufteil 3	700 - Dispofr...	SIVAS	1	Stck	0	0,0	26.03.2015						1,0		<input type="checkbox"/>		<input type="checkbox"/>	
112186	100.004	Geschm. Ring FM 100/80 mm 3.4401	700 - Dispofr...	SIVAS	10	Stck	0	0	62464,0	28.10.2015							<input type="checkbox"/>		<input type="checkbox"/>	
112206	HO-114961	2K-PUR-Decklack RAL 6005	700 - Dispofr...	SIVAS	1	KG	0	0,0	21.08.2015								<input type="checkbox"/>		<input type="checkbox"/>	
112218	6441.001	RUEHNWERKSSELLE 20X600 VISCOJE	700 - Dispofr...	SIVAS	1	Stck	4	5	0,0	28.08.2015							<input type="checkbox"/>		<input type="checkbox"/>	
112230	721.053	WOMA 53536.WE.63	700 - Dispofr...	SIVAS	1	Stck	4	2	16,0	22.09.2015							<input type="checkbox"/>		<input type="checkbox"/>	
112230	618.007	RING APP 31-100+31-150 412.5	700 - Dispofr...	SIVAS	1	Stck	4	5	3,0	22.09.2015							<input type="checkbox"/>		<input type="checkbox"/>	
112230	5600.022	SPIKA 73636.943.452.J	700 - Dispofr...	SIVAS	1	Stck	4	9	5,0	22.09.2015							<input type="checkbox"/>		<input type="checkbox"/>	

**Alle offenen Anfragen**

Nummer	Anfrage	Lieferant	Angefragt	Status
71122	AF 2015 2147	ABB ASEA BROWER AC	✓	1000 - In Arbeit
106012	SF 2015 214701	AGRO AG	✓	1000 - In Arbeit
900139	SF 2015 214702	HANSA 900139	✓	1000 - In Arbeit

# SIVAS-Prüfpläne: EDM-Anbindung an Prüfpläne

schrempp

- ✓ Hinterlegen von EDM-Dokumenten am Prüfplanstamm
- ✓ Einsicht bei Ist-Werte-Erfassung

Prüfpläneingabe

Haupt Tabelle System Admin Funktionssuche

Prüfplan zum technischer Auftrag

Prüfplannummer 45297 TEST NEU zu LA 2005 669

Prüfplanbeschreibung

Teilenummer 0/1/2 Unterbau P3.100, 100, B1, UW8

Prüfplannum...	Positi...	Bezeichnung	Sollwert	Istwert	Bemerkung	Erfasser	Erfassde
45297	10	17-Polzahl	1 / 2 20%	0 / 2			
45297	10	17-Polzahl ( 1 / 1 )	6 - 8				
45297	20	19-Rührwellenlänge	650 - 2100				
45297	30	13-Ventilcode					
45297	40	9929-Höchstgeschwindigkeit		<input type="radio"/> 289 ↓ <input type="radio"/> 300 ↓			

Datensatz 1 von 5

Schließen

# Wiederbeschaffungszeit in Arbeitstagen oder Kalendertagen

- ✓ Ermittlung der Wiederbeschaffungszeit in Arbeits- oder Kalendertagen
- ✓ Wird firmenweit festgelegt

**Terminierung / Kapazitäten**

- Übergänge zwischen AG auf ganzen Arbeitstag ausdehnen (AG dauert mind. 1 Tag)
- Manuell unterterminierte Arbeitsgänge automatisch für Terminierung sperren
- Manuell unterterminierte Baugruppen automatisch für Terminierung sperren
- Manuell unterterminierte Auftragspositionen automatisch für Terminierung sperren
- Baugruppen ohne Arbeitsgänge anhand der Wiederbeschaffungszeit terminieren
- Standardeinstellung in Terminierung für Checkbox "Fremdfertigung automatisch terminieren"
- Termine für AAG und Material können über den Kalender des Lieferanten ermittelt werden.
- Kapazitätslauf nach Kostenstellenänderung durchführen
- Arbeitsgänge mit Verteilzeit werden nicht früher als das Tagesdatum eingeplant
- Arbeitsgangterminierung über Drag Drop erlauben
- Liegezeit unabhängig der Kostenstellenarbeitszeit berücksichtigen

Status des AGs bei dem der Bedarf von der KST genommen wird (default = 4000)

Standarduhrzeit für Ende eines Auftrages bei der Terminierung

Standardübergangszeit zwischen Arbeitsgängen in Stunden

Vorgänger-AG gilt ab folgendem Status als erledigt

Arbeitsgänge terminieren von Status  bis Status

Wiederbeschaffungszeit in (Default: Kalendertage)

# Konfiguration der Terminierung:

## Liegezeit als Kalender- oder als Arbeitstag interpretierbar

- ✓ Definition der Liegezeit in Kalender- oder Arbeitstagen
- ✓ Wird firmenweit festgelegt

- Übergänge zwischen AG auf ganzen Arbeitstag ausdehnen (AG dauert mind. 1 Tag)
- Manuell umterminierte Arbeitsgänge automatisch für Terminierung sperren
- Manuell umterminierte Baugruppen automatisch für Terminierung sperren
- Manuell umterminierte Auftragspositionen automatisch für Terminierung sperren
- Baugruppen ohne Arbeitsgänge anhand der Wiederbeschaffungszeit terminieren
- Standardeinstellung in Terminierung für Checkbox "Fremdfertigung automatisch terminieren"
- Termine für AAG und Material können über den Kalender des Lieferanten ermittelt werden.
- Kapazitätslauf nach Kostenstellenänderung durchführen
- Arbeitsgänge mit Verteilzeit werden nicht früher als das Tagesdatum eingeplant
- Arbeitsgangterminierung über Drag Drop erlauben
- Liegezeit unabhängig der Kostenstellenarbeitszeit berücksichtigen

The last option, 'Liegezeit unabhängig der Kostenstellenarbeitszeit berücksichtigen', is highlighted with a red dashed border.

# Terminieren und Ausfassen von Verlagerungen und Lieferantenbeistellungen

✓ Standardterminierung für Verlagerungen und beigestellte Teile

schrempp SIVAS.ERP tech. Auftrag TE-2001-17270 35.3475.3.1 - HASPEL

tech. Auftrag TE-2001-17270 35.3475.3.1 - HASPEL

Berger, Martin @ sivas\_pm

Haupt Bearbeitung Daten Navigation Anzeigeoptionen Tabelle System Admin

Neu Löschen Speichern Drucken Suchen 1/6 Kopf anzeigen Positionen und Arbeitsgänge Material zuordnen QS-Prüfung Rückmelden Reklamationsantrag Status setzen Arbeitsgänge zusammenfassen Arbeitsgänge löschen Arbeitsplan freigeben (Datum) Arbeitsgang freigeben (Datum) Arbeitsgang freigabe zurücknehmen Verlangerte Werkbank Lieferant zuordnen Arbeitsgänge kopieren Arbeitsplan aus GP kopieren Arbeitsgänge nummerieren Arbeitsgang terminieren Arbeitsplan freigeben terminieren

Allgemein Suche Anzeige Basisfunktionen Zusatzfunktionen Freigabe Fremdbearbeitung Kopierfunktionen Terminierung

Technischer Auftrag

Filterbegriff eing

tech. Auftrag - TE 2001 17270 - 10 36.19046.3.0

tech. Auftrag - TE 2001 17270 - 13 36.19299.4.0

Arbeitsgänge

1 3053.4.0.029

2 3053.4.0.029

3 3105.4.0.012

5 3121.4.0.015

6 3114.4.0.015

7 3115.4.0.034

8 3133.4.0.012

9 3135.4.0.012

10 3133.4.0.015

11 4188.4.1.005

13 36.19299.4.0

20 4264.4.0.009

Kopfdaten

Art/Jahr/Nummer TE - Technischer Splitt-/ 2001 17270\*002 Kommission 17270 10 LUFTLTG.DN150 S Teilenummer 9046. LUFTLTG.DN150 Projektstichwort Auftragsmenge 5 Ebene 2

Positionen

Positionen zur Baugruppe (11)

Positioneckdaten		Allgemeine Positionsdaten		Mengenangabe		Weitere Positionsdaten		Lieferantenbeistellung								
aufgelöst	Positi...	Teilenummer	Bezeichnung	Al	Status	Menge	Einheit	Bedarftermin	Beschaffungsart	Lagerteil	Gewicht	Zeichnungsnummer	Teil	Lieferantenbeistellung	Lieferant	Lieferan
	1	3053.4.0.029	ROHR GESCH. 154X2,0	600	in Konstruktion	4,11	M	28.06.2021	K-Kaufteil							
	2	3053.4.0.029	ROHR GESCH. 154X2,0	4800	Voll-Entnahme	8,5150	M		K-Kaufteil							
	3	3105.4.0.012														
	5	3121.4.0.015														
	6	3114.4.0.015														
	7	3115.4.0.034														
	8	3133.4.0.012														
	9	3135.4.0.012														
	10	3133.4.0.015														
	11	4188.4.1.005														
	13	36.19299.4.0														

Terminieren

Haupt Tabelle System Admin

Termin aus Grobplanung

neue Kostenstelle

Kostenstelle austauschen

in kompletter Kommission

Kostenstellen tauschen

Arbeitsgang terminieren

Arbeitsgang terminieren

Planstapel nach Terminierung anzeigen

Dialog automatisch schließen

Terminierung löschen

Status setzen

Funktionen

Auftragsdaten

Auftrag TE200117270\*002 AG 10 Kom 17270 UK 10

Teilbezeichnung 36.19046.3.0 - LUFTLTG.DN150 SAUGS.A.95120 Stichwort

Bemerkung

Auftrag simulativ  Simulativer Bedarf vorhanden  Auftrag terminiert  Auf kritischem Pfad

Terminindaten

Auftrag Start	Mittwoch	08.08.2001 00:00:00	KW 32	Ende Montag	21.06.2021 17:00:00	KW 25
<<<	<	Arbeitsgang Start Mittwoch	08.08.2001 00:00:00	KW 32	Ende	KW

Terminierungsrichtung  Vorwärtsterminierung  Rückwärtsterminierung

Optionen

Vorgänger Arbeitsgänge rückwärts terminieren  Simulativ terminieren  kritische Belastungen prüfen  Auftragsstruktur mit unterterminieren  Terminierungsfehler anzeigen

unterterminierte Aufträge für Terminierung sperren  Fremdfertigungsarbeitsgänge zur Laufzeit terminieren  kritische Belastungen zur Laufzeit prüfen  Status setzen mit prüfen

Übergangszeiten berücksichtigen  Nachfolger Arbeitsgänge vorwärts terminieren  ermittle nicht beschaffbare Teile

Terminierungsparameter zum Auftrag

Für Terminierung gesperrt  UK Termine fixiert Liegezeit in Tage 5

Arbeitsgangdaten

Terminieren Schließen

Wenn Sie diese Funktion einsetzen wollen, dann setzen Sie sich bitte mit Ihrem KAM in Verbindung.

# Überarbeitung der Auswahllisten für Mehrfachauswahl

schrempp

- ✓ Volltextsuche bei Mehrfachauswahl
- ✓ Löschen der übergebenen Inhalte aus Feld über „X“

# SIVAS-Modul „Ausfassliste“: Erweiterung

- ✓ Anzeige der Gesamtanzahl der Ausfasspositionen pro Ausfassliste
- ✓ Anzeige der fehlenden Ausfasspositionen (Fehlteile) pro Ausfassliste

schrempp SIVAS.ERP Verwaltung Ausfasslisten

Haupt Tabelle System Admin

Nur reservierte Positionen anzeigen

Anzeigefilter Ausfasslisten

Kommissionen  Technischer Auftrag  AG  Teilenummer  Rüstcodes

Zeitbereich  heute  Woche  Monat  alle Status  offene  verbuchte  alle

Ausfasslisten										Positionen		
Laufnummer	Ausfass-Nr.	Erfassdatum	Verbucht	Gesamtanzahl POS	Anzahl fehlende POS	Offene POS	Rüstcodes	Ausfasspa...	Erfasser	POS	Teilenummer	Bezeichnung
496	231	17.12.2020	—	32	20	31			SIVAS	1	1522.4.0.027	DI-BODEN DA= 306 X 2,7 MM
485	226	15.12.2020	—	1	1	1			SIVAS	2	3053.4.0.009	ROHR GESCH. 28X1,5
425	193	05.11.2020	—	3	1	2			SIVAS	3	3053.4.0.009003	ROHR GESCH. 28X1,5 V4A L= 772
471	100	04.11.2020	—	79	77	70			SIVAS	4	3053.4.0.028	ROHR GESCHW. 129X2,0
										5	3054.4.0.010	ROHR NAHTLOS 76.10 X 3.65
										6	3054.4.0.010	ROHR NAHTLOS 76.10 X 3.65
										7	3113.4.0.014	BOERDEL DN 125/ 129/PN 6 V4A
										8	3115.4.0.028	FL-DICHT. DN 65/PN10 127/ 77X2
										9	3115.4.0.028	FL-DICHT. DN 65/PN10 127/ 77X2
										10	3123.4.0.015	V-FLANSCH VSM 18718 DN 65

Technische Aufträge

Technischer Auftrag	POS	AG	Teilenummer	Bezeichnung
TE201119548		60	HP	Hauptprojekt/Erstlieferung

# Vorgangmanagement im Versand verfügbar

schrempp

schrempp SIVAS.ERP Versand-Objekt\* VO 2021 250902

Versand-Objekt\* VO 2021 250902

Haupt **Bearbeitung** Navigation Tabelle System Admin

Neu: Löschen, Speichern, Drucken, Suchen, Datensatz (1/1), Ausfassliste erstellen, Auswahl erweitern, Ausfassliste löschen, Auswahl erweitern, in Stamm schreiben, Positionen zusammenfassen, Position zerlegen, Positionen scannen, Vorgang anlegen, Vorgangsübersicht, Versandetikett einzeln, Versandetiketten Auswahl, Druckfunktionen

**Kopfdaten**  
 Art/Jahr/Nummer VO - Versand-Objekt\* 2021 250902  
 Geschäftspartnerart Kunde Nummer 232323 Industrieanlagenbau Memmingen (Lieferschein)

**Daten**  
**Geschäftspartner**  
 Adresse Industrieanlagenbau Memmingen (Lieferschein) Strasse Weingartenstrass  
 Halle 3 - Wareneingang PLZ 87700 Ort  
 PLZ-Postfach Pos.  
**Versandpapiere Drittland**  
 Industrieanlagenbau Memmingen & Montage Montageservice, 87700-Memmingen Deutschland  
 Kontaktart Datum 25.06.2021 14:06  
 Protokolltyp Termin von  
 Zuständigkeit SIVAS Termin bis  
 Unsere E-Mail: sivas@schrempp-edv.de Erfasser

**Packmittel**  
 Teilenummer Bezeichnung  
 Gruppierung: Alle Packmittel  
 XKAR Karton  
 XKIS Kiste

**Arbeitsbereich**  
 LFDNR Teilenummer Bezeichnung Versa... Menge Länge Breite Höhe Auswahl Einzel  
 7 XPAL Europalette 1 1200,0 800,0 145,0  
 13 04636.350 Rammschutz PVC... 32  
 14 04639.350 Rammschutz ZB 4

**Positionsauswahl**  
 Art Teilenummer  
 10184  
 10206  
 1110.220

- ✓ Vorgangmanagement ins Versandmodul integriert
- ✓ Vorgangserstellung aus Versand möglich
- ✓ Vorgangsübersicht am Versandobjekt

# Erzeugung von vCards

- ✓ Erzeugung von vCards in Form von VCF-Dateien oder als QR-Code

schrempp SIVAS.ERP VCard erzeugen

Haupt Tabelle System Admin

Neu: Löschen, Speichern, Drucken, VCF-Datei generieren, QR-Code generieren, VCF-Generierung

Optionen: Export-Pfad: C:\Users\j.spinner\Documents, VCF Encodierung: Westeuropäisch (Windo), QR-Code Encodierung: Unicode (UTF-8)

Personalstamm

	Name	Vorname	Geburtsdatum	Telefon	Mobil	E-Mail	Landcode	PLZ	Ort	Strasse	Homepage	Betrieb	VCard-Text	Auswahl
X	Berger	Martin	01.07.1980	+49 (7821) 9509 - 999	+49 (170) 123456789	m.hetzel@schrempp-edv.de	DE	77933	Lahr	Rainer-Haungs-Straße 7	www.schrempp-edv.de	SIVAS-PM		<input checked="" type="checkbox"/>
	Heistermann	Ingrid		+49 (7821) 9509 - 3		m.hetzel@schrempp-edv.de	DE	77933	Lahr	Rainer-Haungs-Straße 7	www.schrempp-edv.de	SIVAS-PM		<input checked="" type="checkbox"/>

**Dieses Modul muss lizenziert werden. Wenn Sie dieses Modul einsetzen wollen, setzen Sie sich bitte mit Ihrem KAM oder unserem Support in Verbindung.**

schrempp SIVAS.ERP Kontakt

Name: Martin Berger  
Firma: SIVAS-PM  
Position: Berger, Martin  
E-Mail: m.hetzel@schrempp-edv.de  
Webseitenadresse: Martin Berger (m.hetzel@schrempp-edv.de)  
Geschäftlich: +49 (7821) 9509 - 999  
Privat: +49 (170) 123456789  
Mobiltelefon: +49 (170) 123456789  
Geschäftlich: Rainer-Haungs-Straße 7, 77933 Lahr, DE

# Technik:

## Berücksichtigung des Sicherheitsbestands bei der Ermittlung nicht beschaffbarer Teile

schrempp

- ✓ Optionale Berücksichtigung des Sicherheitsbestands bei der Ermittlung nicht beschaffbarer Teile

tech. Auftrag KA-2021-112884\*001 770213 - Silokörp...

Haupt | Bearbeitung | Daten | Materialwirtschaft | Navigation | Drucke | Tabelle | System | Admin

Neu | Löschen | Suchen | Kopf anzeigen | Positionen und Arbeitsgänge | Baugruppe terminieren | Zusatzkosten | Stückliste auflösen

Speichern | Drucken | Suche | 1/1 | Freigabe Konstruktion | Auftragsplattafel | Kopieren auf Auftrag

Allgemein | Suche | Anzeige | Favoriten

Technischer Auftrag | Kopfdaten

Terminieren

Haupt | Tabelle | System | Admin

Neu | Löschen | Protokoll | Terminierungsfehler | Nicht beschaffbare Teile

Speichern | Drucken | Zusatzf.

Allgemein | Zusatzf.

Auftragsdaten

Auftrag: KA2021112884\*001

Teilebezeichnung: 770213 - Silokörper PN

Bemerkung

Auftrag simulativ

Terminindaten

<< < Auftrag Start Mittwoch

Terminierungsrichtung  Vorwärtsterminieren

Optionen

umterminierte Aufträge für Terminierung

Übergangszeiten berücksichtigen

Terminierungsparameter zum Auftrag

Für Terminierung gesperrt  UK Termine fixiert Liegezeit in Tage

Arbeitsgangdaten

Nicht beschaffbare Teile

Berger, Martin @ sivas\_pm

Haupt | Tabelle | System | Admin

Neu | Löschen | Protokoll | Terminierungsfehler | Nicht beschaffbare Teile

Speichern | Drucken | Zusatzf.

Allgemein | Zusatzf.

Auftragsdaten

Auftrag: KA2021112884\*001

Teilebezeichnung: 770213 - Silokörper PN

Bemerkung

Auftrag simulativ

Terminindaten

<< < Auftrag Start Mittwoch

Terminierungsrichtung  Vorwärtsterminieren

Optionen

umterminierte Aufträge für Terminierung

Übergangszeiten berücksichtigen

Terminierungsparameter zum Auftrag

Für Terminierung gesperrt  UK Termine fixiert Liegezeit in Tage

Arbeitsgangdaten

Sicherheitsbestand berücksichtigen

Lager- und Nicht-Lagerteile

Technischer Auftrag

Navigation

Auftrag	POS	Teilenummer	Bezeichnung	Bezeichnung 2	Beschaffungsart	Lagerte
KA2021112884*001	1	1110.220	Klöpperboden DA...	DIN 28011 Korbbo...	Kaufteil	-
KA2021112884*001	2	1110.220	Klöpperboden DA...	DIN 28011 Korbbo...	Kaufteil	-
KA2021112884*001	3	3069.4.0.004	Blech kaltgewalzt...		Kaufteil	-
KA2021112884*001	4	266.015	V-Flansch DN200/...		Kaufteil	-
KA2021112884*001	5	266.012	V-Flansch DN 40/...		Kaufteil	-
KA2021112884*001	6	266.001	V-Flansch DN 25/...		Kaufteil	-
KA2021112884*001	7	3054.4.0.008	Rohr nahtlos 48.30...		Kaufteil	-
KA2021112884*001	8	3054.4.0.008	Rohr nahtlos 48.30...		Kaufteil	-
KA2021112884*001	9	3054.4.0.006	Rohr nahtlos 33.70...		Kaufteil	-
KA2021112884*001	10	3075.4.0.011	Blech wärmegewalzt...		Kaufteil	-
KA2021112884*001	11	3075.4.0.011	Blech wärmegewalzt...		Kaufteil	-

Datensatz 1 von 11

Terminieren | Schließen

# Unsere Website zum Release 4000

## Release-Notes

- PDF
- Alle Programmänderungen in Textform

## Tutorials

- Kurze Videos
- Erklärung der neuen Bedienkonzepte in SIVAS Release 4

## Online Release Workshop

- Aufzeichnung des ORW
- Präsentation

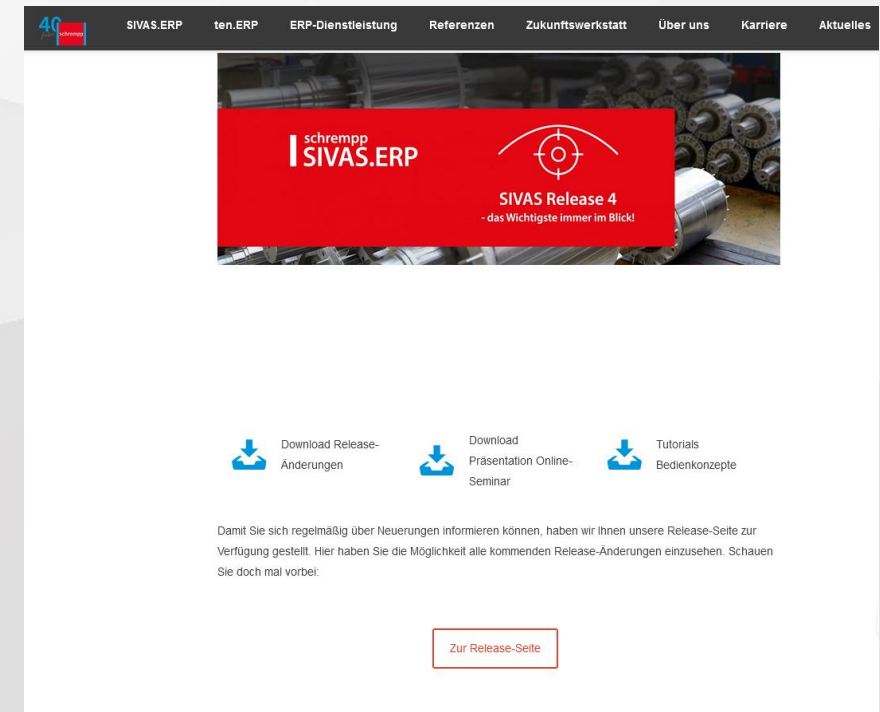

# schrempp ist aktiv auf

**LinkedIn**

**facebook**

**Instagram**

**Twitter**

## Ihr Nutzen als SIVAS-Anwender:

- Aktuelle Infos zu SIVAS, zu allgemeinen ERP-Themen und Blicke hinter die Kulissen
- Kontakt zu anderen SIVAS-Anwendern

uns folgen

unsere Beiträge liken

unsere Beiträge teilen

unsere Beiträge kommentieren

Vernetzen

sich mit uns vernetzen

**Fragen?**

# Vielen Dank für Ihre Aufmerksamkeit!

**schrempp**  
**SIVAS.ERP**

MADE IN  
SCHWARZWALD

schrempp edv GmbH

Rainer-Haungs-Straße 7 | 77933 Lahr

Tel. +49 (0) 7821/9509-0

[info@schrempp-edv.de](mailto:info@schrempp-edv.de) | [www.schrempp-edv.de](http://www.schrempp-edv.de)